

โปรแกรมเกาะหลีเป๊ะ 3 วัน 2 คืน

High Season 16 ต.ค.67 – 30 พ.ค.68

พัก Good Mood Rerort เริ่มต้น 3,050 บาท

3Day 2night **KOH-LIPE**



3 Day 2 Night Koh-Lipe



เที่ยวสนุกทัวร์เอนด์แทรเวล

วันแรก สนามินหาดใหญ่ – ท่าเรือปากบารา – เกาะตะรุเตา – เกาะไข่ – เกาะหลีเป๊ะ

09.00 น. **เจ้าหน้าที่ฝ่ายรถ** รับคณะที่สนามบินหาดใหญ่ หรือ ตัวเมืองหาดใหญ่ เข้าไปแนะนำการจองไฟท์ตามนี้
รถรับสนามบิน 09.00-09.30 ลงเรือ 11.30 (จองไฟล์มาถึงก่อน 09.00น.)
รถรับสนามบิน 11.00-11.30 ลงเรือ 13.30 (จองไฟล์มาถึงก่อน 11.00น.)
จากนั้น ออกเดินทางจากสนามบินหาดใหญ่ สู่ ท่าเรือปากบารา แล้ว ให้เข้า มาเช็คอินที่ เคาร์เตอร์เช็คอิน รับ
ตั๋วเรือ และ รอเวลาลงเรือ ตามเที่ยว เรือของท่าน

****ก่อนลงเรือมีสิ่งที่คุณต้องชำระเองคือ ค่าท่าเรือ 20 บาท และค่าอุทยาน คนไทย 40 บาท ต่างชาติ 200 บาท****



11.30 น. ได้เวลาอันสมควร หลังจากที่คุณได้นำตั๋วเรือที่ได้รับไปแลกเป็นคูปองเพื่อลง
เรือแล้ว จากนั้น ลงเรือสปีทโบ๊ทแบบจอยเพื่อเดินทางไปยัง จุดแรกของ
โปรแกรม นั่นคือ **เกาะตะรุเตา** ที่นี้ให้ทุกท่านได้แวะถ่ายรูปหรือขอพรได้ที่ศาล
เจ้าพ่อตะรุเตา(แวะจุดนี้ประมาณ 15-20 นาที) ****กรณีลงเรือรอบ 13.30 แวะ
เฉพาะเกาะไข่****



จากนั้น นำคณะแวะจุดที่ 2 คือ **เกาะไข่** หรือซุ้มประตูประตูปะนังที่นี้ เป็นจุดถ่ายภาพอีกหนึ่ง
จุดที่เป็นไฮไลท์ของสตูล คือซุ้มประตูปะนัง เขาแล้วว่าถ้าพาแฟนมาลอดซุ้มประตูปะ
แห่งนี้ รักครั้งนี้จะเป็นนิรันดร์ (แวะจุดนี้ประมาณ 15-20 นาที)



เที่ยง **อิสระมือเที่ยง**

13.30 น. นำคณะเดินทางถึงเกาะหลีเป๊ะ เมื่อถึงแล้วให้สั่งเกตป้ายของรีสอร์ทที่คุณได้จองไว้ เพราะจะมีเบลบอยมารอ
รับพร้อมถือป้ายชื่อที่พัก เมื่อเห็นเบลบอยแล้วแจ้งชื่อที่จองไว้กับเบลบอยได้เลย จากนั้นเบลบอยจะนำคณะไป
เช็คอินยังรีสอร์ท





จากนั้น

พักผ่อนตามอัธยาศัย หรือจะเที่ยวเกาะหลีเป๊ะ ตามชายหาดต่างๆ อาทิ หาดชันไรล์ ผังนั้นจะมีบาร์หรือร้านอาหารสไตล์บาร์ค่อนข้างเยอะ / หาดชันเซ็ท หาดผังนี้ เหมาะสำหรับดูพระอาทิตย์ตก ซึ่งสวยมากๆ / หาดพิทยา ร้านอาหาร ถนนคนเดิน 7-11 หาของทานสะดวกมากๆ

*****ประมาณ 16.00 น.เป็นต้นไป จะมีเจ้าหน้าที่ฝ่ายค้ำน้ำไทรนด์เวลา เพื่อไปค้ำน้ำในวันรุ่งขึ้น*****

ค่า

อิสระอาหารค่ำ

พัก

พาท่านเข้าพัก ณ รีสอร์ทที่ท่านเลือกไว้

วันที่สอง

เกาะหลีเป๊ะ - ค้ำน้ำโซนใน

08.00 น.

รับประทานอาหารเช้า ณ ห้องอาหารของโรงแรม (1)

09.00 น.

นำคณะลงเรือหางยาวเพื่อไปค้ำน้ำโซนใน (โซนไฮไลต์ของเกาะหลีเป๊ะ)



1.เกาะหินงาม จุดนี้ เป็นจุดไฮท์ทุกทวนไต่แวะถายรูป บนเกาะจะมีก้อนหินสีดำ มันวาวเมือกระทบกับน้ำจะเกิดประกาย ระยิบระยับ น่าชวนหลงใหลมาก

2.เกาะอาดัง (อ่าวเรือใบ) เป็นจุดฝึกค้ำน้ำสำหรับท่านใดที่ไม่ถนัด หรือ ว่ายน้ำไม่เป็นทางกัปตันเรือจะสอนวิธีการค้ำน้ำให้ ณ จุดนี้

3.ร่องน้ำจางัง จุดดำจุดไฮไลต์ หรือจุดปราบเซียน ของจุดค้ำน้ำโซนใน จุดนี้ มีประการังเจ็ดสีอยู่เป็นจำนวนมาก แต่เนื่องจกจุดนี้ มีกระแสน้ำที่ค่อนข้างไหลเชี่ยวอยู่ตลอด จึงขึ้นชื่อว่าปราบเซียนของนักค้ำน้ำ

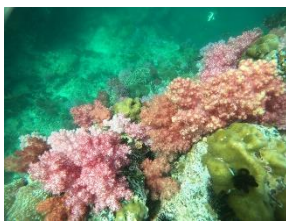

เที่ยง

บริการอาหารกล่อง ณ หาดทรายขาวเกาะราวี (2) **เมื่อรับประทานอาหารเช้าแล้วสามารถเล่นน้ำหรือค้ำน้ำได้ที่นี้



ป้าย **5. เกาะยาว** จุดดำน้ำที่มีปะการังผักกาดค่อนข้างเยอะมากๆ เนื่องจากจุดนี้เป็นจุดอุดมสมบูรณ์ และมีปลาหลากหลายสายพันธุ์ อีกทั้งยังมีดอกไม้ทะเล ให้ทุกท่านได้ชมอีกด้วย

6. จุดดำน้ำหลังเกาะหินงาม จุดดำน้ำจุดท้ายของทริป อยู่บริเวณหลังเกาะหินงาม จุดนี้มีไฮไลท์คือปลาการ์ตูนที่ตัวโตมาก และมีปะการัง และกัลปังหา เยอะมากๆอีกด้วย

*****จุดดำน้ำแต่ละจุด จะดำน้ำได้ครบทุกจุดหรือไม่ขึ้นอยู่กับสภาพอากาศในวันเดินทางเท่านั้น*****

ค่า **อิสระอาหารค่ำ**

พัก พาท่านเข้าพัก ณ รีสอร์ทที่คณะเลือกไว้

วันที่สาม เกาะหลีเป๊ะ – ท่าเรือปากบารา – สนามบินหาดใหญ่

08.00 น. **บริการอาหารเช้า ณ ห้องอาหารของโรงแรม (3)**

ตามรอบเรือ เช็กอินเรือขากลับ จากเกาะหลีเป๊ะ ไปยังท่าเรือปากบารา

กรณีเรือกลับรอบ 09.30 ถึงท่าเรือปากบารา 11.00 น. รถจะรับคณะรอบ 11.30 ถึงสนามบินหาดใหญ่ 13.30-14.00 (จองไฟล์กลับหลัง 15.30น.เท่านั้น)

กรณีเรือกลับรอบ 11.30 ถึงท่าเรือปากบารา 13.00 น. รถจะรับคณะรอบ 13.30 ถึงสนามบินหาดใหญ่ 15.30-16.00 (จองไฟล์หลัง 17.00 น.เท่านั้น)

ป้าย เดินทางถึงสนามบินหาดใหญ่โดยสวัสดิภาพพร้อมความประทับใจ

สิ้นสุดโปรแกรมทัวร์ 3 วัน 2 คืน



ราคาต่อท่าน กรณีเดินทางช่วง High Season

วันที่ 16 ต.ค.67 – 30 พ.ค.68

ช่วงที่เดินทาง	ห้อง Loft Room	ห้อง Family พัก 4 ท่าน
16 ต.ค.-23 ธ.ค.67	3,100 บาท	3,050 บาท
24 ธ.ค.67-5 ม.ค.68	3,600 บาท	3,300 บาท
6 ม.ค.-10 เม.ย.68	3,100 บาท	3,050 บาท
11-16 เม.ย. 68	3,600 บาท	3,300 บาท
17 เม.ย.-15 พ.ค. 68	3,100 บาท	3,050 บาท

***กรณีต้องการรถรับส่งจากหาดใหญ่ +400/ท่าน**

อัตราค่าบริการนี้รวม..

- 1.ค่ารถรับส่ง *กรณีจองแบบรวมรถรับส่ง เท่านั้น
- 2.ค่าเรือสปีทโบ๊ทไป-กลับ
- 3.ค่าที่พัก 2 คืน
- 4.ค่าอาหาร 3 มื้อ (มื้อเช้าที่โรงแรม 2 มื้อ + มื้อเที่ยงตอนไปดำน้ำแบบกลอง 1 มื้อ)
- 5.ค่าทริปดำน้ำโซนใน 1 วัน
- 6.ค่าน้ำกาดำน้ำ + เสื้อชูชีพ
- 7.ค่าประกันอุบัติเหตุ วงเงินสูงสุด 1,000,000 บาท

เที่ยวสนุกทัวร์เอนด์แตรเวล ใบอนุญาตเลขที่ 41/00335

อีเมลล์ : rsvn.bookingteawsanook@gmail.com

ที่ตั้งสำนักงานใหญ่ : 10/114 ซ.กันตัง 20 ถ.เจริญตรี ถ.กันตัง อ.เมืองตรัง จ.ตรัง 92000

ที่ตั้งสาขาปากนารา : 969 หมู่บ้านปากนารา หมู่ 2 ต.ปากน้ำ อ.ละงู จ.สตูล 91110



อัตราค่าบริการนี้ยังไม่รวม..

1. ค่าภาษีมูลค่าเพิ่ม 7% (กรณีต้องการใบเสร็จเพื่อเบิก)
2. ค่าอาหารมื้ออื่นๆ นอกเหนือจากที่ระบุ
3. ค่าบริการเสริมอื่นๆ เพิ่มเติมนอกเหนือจากที่ระบุ



คำถามที่พบบ่อย

➤ ต้องชำระเงินมัดจำเท่าไร ?



กรณี ลูกค้ำที่จองแพคเกจไม่รวมห้องพักทุกเส้นทาง มัดจำ 50% ของราคาทัวร์ทั้งหมด
กรณีไม่โอนมัดจำถือว่าท่านยังไม่ได้จองทัวร์

กรณี ลูกค้ำที่จองแพคเกจพร้อมห้องพักต้องมัดจำ 80% ของราคาทัวร์ทั้งหมด กรณีไม่
โอนมัดจำถือว่าท่านยังไม่ได้จองทัวร์

➤ หากวันเดินทางเรือสปีดโบ๊ทออกไม่ได้ ?

กรณีวันเดินทางเกิดพายุ คลื่นลมแรง หรือ สาเหตุที่เกิดจากภัยธรรมชาติ และได้รับการ
แจ้งจากการท่า ฝั่งตเดินเรือ ทำให้เรือสปีดโบ๊ทไม่สามารถออกเดินทางได้ทางเรายินดีคืนเงินค่า
เรือครบ เต็มจำนวน แต่หากลูกค้ำท่านใดที่จองแพคเกจพร้อมที่พักด้วยทางเราต้องทำการปรึกษ
ากับทางรีสอร์ทเป็นกรณีไป นะคะ

➤ หากวันไปดำน้ำเดินทางไม่ได้จะคืนเงินหรือไม่ ?

กรณีวันที่ลูกค้ำไปดำน้ำ เรือหางยาวไม่สามารถเดินทางออกได้เนื่องจากคลื่นลมแรง และ
ทางกัปตันประเมินแล้วว่าเสี่ยง ทางเราจะคืนเงินค่าดำน้ำให้ แต่ทางเราจะหักในส่วนต่างของการ
ทำประกัน และ ขำวกล่อง(ในส่วนขำวกล่องคนเรือจะนำไปให้ลูกค้ำที่รีสอร์ท) แต่กรณีฝนตก
แต่เรือสามารถออกได้แต่ลูกค้ำไม่สะดวกใจจะเดินทางอันนี้ทางเราขออนุญาตชำระจเต็มจำนวนนะ
คะ

➤ เวลาตัว เกิดเปลี่ยนวันเดินทาง ?

กรณี เวลา ไฟล์ทบิน / รถโดยสารประจำทาง / ตั๋วรถไฟ เกิดเปลี่ยนแปลง ณ วันเดินทาง
ซึ่งไม่ตรงตามเวลาที่แจ้ง และทำให้ ไม่ทันรอบรถ เรือ ลูกค้ำต้องซื้อตั๋วรถ เรือ ใหม่ เท่านั้นนะคะ

➤ เปลี่ยนวัน เวลา เดินทางกลับ ?

ขากลับหากลูกค้ำต้องการ เปลี่ยนเวลา และ วันกลับ ซึ่งไม่ตรงตามที่ แจ้งในวันคอนเฟิร์ม
ลูกค้ำต้อง แจ้ง

เที่ยวสนุกทัวร์เอนด์แตรเวล ใบอนุญาตเลขที่ 41/00335

อีเมลล์ : rsvn.bookingteawsanook@gmail.com

ที่ตั้งสำนักงานใหญ่ : 10/114 ซ.กันตัง 20 ถ.เจริญศรี ต.กันตัง อ.เมืองตรัง จ.ตรัง 92000

ที่ตั้งสาขาปากนารา : 969 หมู่บ้านปากนารา หมู่ 2 ต.ปากน้ำ อ.ละพูน จ.สตูล 91110





เปลี่ยนก่อนวันที่จะกลับอย่างน้อย 1 วัน (ภายในเวลา 09.00 น. - 14.00 น. เท่านั้น) หากแจ้งในวันเดินทางขออนุญาตชำระค่ารถและค่าเรือเต็มจำนวนนะคะ

➤ ยกเลิก ลดจำนวนผู้เดินทาง ?

กรณี ลดจำนวนผู้เดินทาง หรือ ต้องการยกเลิกการเดินทาง (สำหรับลูกค้าที่จองเข้ามาแบบไม่รวมห้องพักเท่า

นั้น) รบกวนแจ้งล่วงหน้าอย่างน้อย 1 วัน (ภายในเวลา 09.00 น. - 14.00 น. เท่านั้น) หากแจ้งในวันเดินทาง ทางเราขออนุญาต ชำระเต็ม 100% นะคะ

สำหรับลูกค้าที่มีห้องพัก หากทางบริษัทได้ชำระค่าห้องให้กับโรงแรม หรือ รีสอร์ทแล้ว ทางบริษัทไม่สามารถยกเลิกได้ทุกกรณี หากลูกค้ายืนยันจะยกเลิก และเกิดส่วนต่างในระหว่างเงินที่ลูกค้าชำระค่ามัดจำ กับ เงินที่ทางบริษัทชำระค่าห้องไป ลูกค้าต้องรับผิดชอบในส่วนต่างนี้เอง

➤ กรณีจองซ้ำ หลายบริษัท ?

กรณี เกิดการจองซ้ำกัน เช่น เพื่อนจองไปแล้ว หรือ สิวว่าจองไว้แล้วทำให้เกิดการจองซ้ำหลายบริษัท หากทางเราคอนเฟิร์มแล้ว วันเดินทางหากลูกค้าไม่เดินทางกับเราทางเราขออนุญาตเก็บเต็มจำนวน และไม่รับผิดชอบค่าใช้จ่ายในส่วนเกินที่จองมาซ้ำกัน

➤ กระเป๋าไปไม่ได้ก็ใบ กรณีจองรถจอย ?

กรณีลูกค้าจองแพคเกจรถจอย จะมีรถทั้งแบบ 10/12 ที่นั่ง ขออนุญาตให้ลูกค้ามีการเป่าเดินทาง แค่วันละ 1 ใบเท่านั้น ใบที่ 2 สามารถวางตักได้ กรณีใบที่ 2 เป็นใบใหญ่ทางเราขออนุญาตชำระเพิ่มอีก 1 ที่นั่งนะคะ

➤ กรณีเกิดของหาย ทางทัวร์จะอย่างไร ?



เที่ยวสนุกทัวร์เอนด์แตรเวล



085 - 3840228



@teawsanooktour



เที่ยวสนุกทัวร์ เอนด์แตรเวล



+66 950367797

ทางเราจะไม่รับผิดชอบทุกกรณี แนะนำและขอความร่วมมือ รบกวนลูกค้าทุกท่าน เช็ค
กระเป๋า สัมภาระ หรือสิ่งของมีค่า ทุกครั้งก่อน ขึ้น-ลง รถ เรือ นะคะ กรณี ไม่จำเป็นแนะนำไม่ควร
นำไป เต็ดขาด

เที่ยวสนุกทัวร์เอนด์แตรเวล ใบอนุญาตเลขที่ 41/00335

อีเมลล์ : rsvn.bookingteawsanook@gmail.com

ที่ตั้งสำนักงานใหญ่ : 10/114 ซ.กันตัง 20 ถ.เจริญจิตร ต.กันตัง อ.เมืองตรัง จ.ตรัง 92000

ที่ตั้งสาขาปากนารา : 969 หมู่บ้านปากนารา หมู่ 2 ต.ปากน้ำ อ.ละงู จ.สตูล 91110

